

## FISIOTERAPEUTA

Nome do Candidato:		Nº de Inscrição:	
Assinatura:			

### LEIA COM ATENÇÃO AS INSTRUÇÕES ABAIXO:

- É proibido folhear o caderno de provas antes da autorização do fiscal.**
- Confira se este caderno de provas corresponde ao cargo (cabeçalho desta página) para o qual você se candidatou.
- Confira os dados impressos no cartão resposta. Quaisquer problemas deverão ser comunicados ao fiscal de sala, para registro em ata.
- Assine o cartão de respostas.**
- Verifique se este caderno de prova contém **40 questões**. Não serão consideradas reclamações posteriores ao término da prova.
- Cada questão da prova objetiva constitui-se de cinco alternativas, identificadas pelas letras A, B, C, D e E, das quais apenas uma será a resposta correta.
- Preencha primeiramente o rascunho do cartão de respostas da prova objetiva, que se encontra no final desta página; em seguida, passe-o a limpo, com caneta esferográfica azul ou preta. Qualquer outra cor de tinta no cartão de respostas não será aceita pela leitora ótica.
- Preencha o cartão de respostas da prova objetiva completando totalmente a opção, ao lado dos números, que corresponde à resposta correta.
- Serão consideradas incorretas questões para as quais o candidato tenha preenchido mais de uma opção no cartão de respostas, bem como questões cuja opção apresente rasuras no cartão de respostas.
- O cartão resposta não será substituído em hipótese alguma; portanto, evite rasuras.
- Em sala, a comunicação entre os candidatos não será permitida, sob qualquer forma ou alegação.
- Não será permitido o uso de calculadoras, dicionários, telefones celulares, pen drive ou de qualquer outro recurso didático, elétrico ou eletrônico, nem o uso de qualquer acessório que cubra as orelhas do candidato.
- A prova objetiva terá duração máxima de 4h**, incluído o tempo para preenchimento do cartão de respostas.
- O candidato somente poderá retirar-se do local de prova após 1 (uma) hora de seu início e poderá levar o caderno de provas 1 (uma) hora antes de seu término.
- Os (3) três últimos candidatos somente poderão retirar-se da sala de prova simultaneamente e devem fazê-lo após a assinatura da ata de sala.
- As saídas para: banheiro, tomar medicamento e água, só serão permitidas acompanhadas por um fiscal.
- Os fiscais **NÃO** estão autorizados a prestar informações de interpretação das questões. Sua função é apenas fiscalizar e orientar quanto ao funcionamento do certame.
- Ao concluir a prova, entregue ao fiscal de sala o cartão de respostas.

**Boa prova!**

01		02		03		04		05		06		07		08		09		10	
11		12		13		14		15		16		17		18		19		20	
21		22		23		24		25		26		27		28		29		30	
31		32		33		34		35		36		37		38		39		40	

---

## RASCUNHO

## LÍNGUA PORTUGUESA

As questões de 01 e 02 dizem respeito ao Poema. Leia-o atentamente antes de respondê-las.

Tentou contra a existência  
Num humilde barracão  
Joana de tal, por causa de um tal João  
Depois de medicada  
Retirou-se pro seu lar  
Aí a notícia carece de exatidão  
O lar não mais existe  
Ninguém volta ao que acabou  
Joana é mais uma mulata triste que errou  
Errou na dose  
Errou no amor  
Joana errou de João  
Ninguém notou  
Ninguém morou na dor que era o seu mal  
A dor da gente não sai no jornal

("Notícia de Jornal", de Luís Reis e Haroldo Barbosa)

**01.** A expressão "tentou contra a existência", presente no primeiro verso, tem como significado:

- a) Tentativa de suicídio.
- b) Crime passional.
- c) Tentativa de roubo.
- d) Tentativa de latrocínio.
- e) Tentativa de homicídio.

**02.** Assinale a alternativa que resume corretamente o poema:

- a) Joana era uma mulher rica que, após uma desilusão amorosa, suicida-se com uma dose de veneno.
- b) João era um homem sem caráter que abandonou a esposa em um humilde barracão.
- c) Joana era uma mulher pobre que, após uma desilusão amorosa, tenta suicidar-se, mas sobrevive por ter errado na dose.
- d) Joana era uma mulher pobre que, após uma desilusão amorosa, suicida-se com a dose de uma substância não declarada no poema.

- e) Joana era uma mulher forte que, apesar da desilusão amorosa, não deixou a peteca cair e seguiu em frente com a vida.

**03.** Analise as frases abaixo:

I- Primeiramente, eu gostaria de agradecer aos meus pais pelo apoio.

II- Ganhamos pouco, mas somos felizes!

III- Talvez irei ao banco mais tarde.

Os advérbios destacados são classificados respectivamente como:

- a) Advérbio de lugar, advérbio de tempo, advérbio de modo.
- b) Advérbio de Inclusão, advérbio de negação, advérbio de dúvida.
- c) Advérbio de modo, advérbio de intensidade, advérbio de afirmação.
- d) Advérbio de ordem, advérbio de intensidade, advérbio de dúvida.
- e) Advérbio de modo, advérbio de intensidade, advérbio de tempo.

**04.** A conjunção subordinativa responsável por introduzir uma oração que expressa ideia contrária à ideia da oração principal, sem, no entanto, impedir sua realização recebe o nome de:

- a) Proporcional.
- b) Condicional.
- c) Conformativa.
- d) Concessiva.
- e) Temporal.

**05.** Analise as frases abaixo:

I- Pedro\_\_ anda logo, não quero chegar atrasado!

II- Por que está me encarando com tanta raiva\_\_

III- Tenho certeza de que ele está mentindo\_\_

IV- Bruna estava feliz\_\_ eu, triste.

Os sinais de pontuação que preenchem corretamente as lacunas acima são:

- a) (!); (?); (.); (;).

- b) ( ; ); ( ? ); ( ? ); ( ! ).
- c) ( , ); ( ! ); ( ! ); ( . ).
- d) ( , ); ( ? ); ( ? ); ( . ).
- e) ( , ); ( ? ); ( ! ); ( ; ).

**06.** Assinale a alternativa em que a crase esteja empregada de forma incorreta:

- a) Hoje iremos à uma festa diferente.
- b) Você faz tudo às pressas!
- c) Entregue o presente à minha irmã por favor.
- d) Amanhã iremos à rádio participar de uma entrevista.
- e) Fui à padaria com minha avó.

**07.** Em relação ao número de sílabas, a palavra “apostila” é classificada como:

- a) Monossílaba.
- b) Dissílaba.
- c) Trissílaba.
- d) Polissílaba.
- e) Paroxítona.

**08.** Observe as frases abaixo:

I- O coordenador solicitou nova \_\_\_\_\_ da situação;

II- Precisamos que você \_\_\_\_\_ novamente os resultados do exame;

III- Elas \_\_\_\_\_ uma amizade muito forte com aquele rapaz;

IV- Bruno \_\_\_\_\_ uma relação fora do casamento.

- a) Analise, analise, mantem, mantem.
- b) Análise, analise, mantêm, mantêm.
- c) Análise, análise, mantém, mantém.
- d) Análise, analise, mantém, mantêm
- e) Análise, analise, mantém, mentem.

**09.** Analise a tirinha abaixo:

USANDO A LINGUAGEM DELE...



A figura de linguagem utilizada na tirinha recebe o nome de:

- a) Metáfora.
- b) Sinestesia.
- c) Comparação.
- d) Metonímia.
- e) Catacrese.

**10.** Analise as orações abaixo:

*1º amor é difícil, 2º mas pode luzir em qualquer ponto da cidade. (Ferreira Gullar)*

As orações acima são classificadas respectivamente como:

- a) 1ª: oração coordenada assindética.  
2ª: oração coordenada sindética aditiva.
- b) 1ª: oração coordenada sindética.  
2ª: oração coordenada assindética explicativa.
- c) 1ª: oração coordenada assindética.  
2ª: oração coordenada sindética adversativa.
- d) 1ª: oração coordenada sindética.  
2ª: oração coordenada assindética adversativa.

- e) 1ª: oração coordenada assindética.  
2ª: oração coordenada sindética explicativa.

## CONHECIMENTOS GERAIS

**11.** Ex-ministros do meio ambiente dos últimos seis governos se reuniram com o presidente da Câmara em defesa da floresta amazônica. O grupo exige do governo as seguintes medidas:

- Pedem ajuda financeira internacional de grupos internacionais para evitar que o dano na floresta amazônica seja ainda mais irreparável.
- Buscam coordenar um grupo sul-americano de desenvolvimento sustentável, aproximando todos os países pertencentes a área da chamada Amazônia legal.
- Reafirmam a necessidade de que intervenção militar na área da Amazônia legal para que sejam fiscalizadas as áreas de preservação ambiental permanente.
- Pedem a suspensão imediata da tramitação de matérias legislativas que possam agravar a situação ambiental do país e a realização de audiências públicas com especialistas sobre o tema.
- Pleiteiam a construção de uma ONG que fiscalize a atuação de grileiros e posseiros na região amazônica que são os principais autores dos recentes incêndios criminosos na região.

**12.** Com base na notícia abaixo e utilizando seus conhecimentos sobre o assunto, analise o trecho e assinale a alternativa que completa corretamente a lacuna:

*A França esteve nos centros das notícias mundiais após desavenças com o presidente brasileiro Jair Bolsonaro, por sua política ambiental e por ofensas pessoais a esposa do presidente francês \_\_\_\_\_.*

- Emmanuel Macron.
- Nicolas Sarkozy.

- Gérard Depardieu.
- Charles de Gaulle.
- Neville Chamberlain.

**13.** Greta Thunberg, ativista sueca de 16 anos que luta pelo meio ambientes, velejou por duas semanas pelo Oceano Atlântico para participar do Summit da Ação Climática da Organização das Nações Unidas (ONU) em Nova York. Seu veleiro está adaptado para uma viagem sustentável, por meio de:

- Motores a base de propulsão eólica.
- Baterias de fluoreto, que não produzem CO<sub>2</sub>.
- Painéis solares e turbinas submersas para gerar energia limpa.
- Reatores de hidrogênio, que produz água por reação química.
- Biocombustível renovável e não poluente.

**14.** Em outubro de 2015, um avião comercial russo caiu no Egito matando 224 pessoas, entre passageiros e tripulantes. O avião foi abatido em seu trajeto aéreo, e o grupo que assumiu o ataque foi:

- Al Qaeda.
- Al Jazira.
- Organização para a Libertação da Palestina (OLP).
- Talibã.
- Estado Islâmico.

**15.** A assinatura do protocolo de intenções do acordo MERCOSUL e União Europeia de livre comércio, em julho, foi festejada pela indústria nacional de veículos. No entanto, para que a indústria automobilística brasileira possa vender na Europa foi imposta a seguinte condição:

- A adaptação de motores menos poluentes.
- Que não sejam movidos a combustíveis fósseis como gasolina e diesel.
- A reforma tributária, para reduzir a complexidade dos impostos no País.
- Que 60% das partes dos veículos sejam produzidas por indústrias nacionais.

e) As indústrias devem adaptar e incentivar a utilização de combustíveis alternativos.

**16.** Em meio os debates sobre o Brexit o primeiro ministro britânico Boris Johnson fez um apelo à rainha Elizabeth para prosseguir com sua política de desligamento da União Europeia. Este pedido consistiu em:

- a) Suspender as atividades do parlamento por cinco semanas.
- b) Cassação do mandato dos parlamentares que se opõe ao Brexit.
- c) Tentativa de um novo e emergencial acordo com os europeus.
- d) Realização de uma nova legislatura com uma cerimônia de discurso da rainha.
- e) Criação de medidas protecionistas que contenham a desvalorização da Libra.

**17.** Segundo a OMS (Organização Mundial de Saúde), o número de casos de sarampo no mundo triplicou nos primeiros sete meses de 2019, considerando o mesmo período do ano em 2018. Entre as causas destas ocorrências estão:

- I- A cobertura vacinal da patologia no país está abaixo do patamar ideal, que é acima de 95%;*
- II- Medo de ter reação à imunização;*
- III- Desconhecimento de que existe um calendário de vacinação específico para adultos e idosos;*
- IV- Falsa sensação de segurança, já que muitas doenças estão controladas;*
- V- Notícias falsas e grupos antivacina.*

Dos itens acima:

- a) Apenas os itens I e II estão corretos.
- b) Apenas os itens II, III e IV estão corretos.
- c) Apenas os itens I, II, III e V estão corretos.
- d) Apenas os itens I, II, IV e V estão corretos.
- e) Todos os itens estão corretos.

**18.** Tribunal Regional Federal da 4ª Região reverteu no mês de agosto, pela primeira vez, uma condenação da operação

Lava Jato. Por maioria de votos, o tribunal votou pela absolvição de:

- a) Fernando Color de Melo.
- b) Fabricio Queiroz.
- c) Alberto Yossef.
- d) André Catão.
- e) José Dirceu.

**19.** Em agosto deste ano, foram presos e detidos mais 800 manifestantes em Moscou, na Rússia. O protesto começou com o “passeio” convocado por grupos políticos de Moscou e reuniu mais de 1500 pessoas. A principal reivindicação do grupo é:

- a) Pela legalização do casamento homoafetivo.
- b) Pela libertação das feministas integrantes da banda Pussy Riot.
- c) A realização de eleições livres no país.
- d) A legalização e criação de políticas públicas de aborto.
- e) Legalização do cultivo e comercialização de maconha.

**20.** O Estreito de Ormuz é a única ligação entre o Golfo Pérsico e os oceanos. Frequentemente essa área é motivo de disputas fronteiriças entre os Estados da região, como Irã e os Emirados Árabes Unidos, por exemplo. A região é estratégica, e sua grande importância está no seguinte fato:

- a) Nesta região passa diariamente um terço de todo o petróleo transportado por mar.
- b) As rotas marítimas comerciais da Europa se veem ameaçadas pelo controle do Estado Islâmico na região.
- c) É a rota principal de saída dos imigrantes ilegais, o que exige frequente vigia e busca por barcos clandestinos.
- d) Devido às sanções comerciais estadunidenses na região a via marítima é a única opção para estes países.
- e) O controle marítimo da região por países europeus tem levado a ataques de radicais árabes na região.

## CONHECIMENTOS ESPECÍFICOS

Considere a imagem a seguir para responder as questões de 21 a 24:

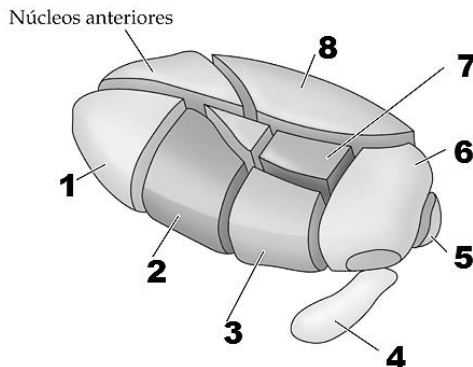

O tálamo, com comprimento de cerca de 3 cm, compoendo 80% do diencéfalo, consiste em duas massas ovuladas pareadas de substância cinzenta, organizada em núcleos, com tratos de substância branca em seu interior. Sobre essa estrutura responda as questões a seguir, considerando a imagem acima:

**21.** O corpo geniculado medial faz parte da via auditiva, e o lateral da via óptica, e ambos são considerados por alguns autores como uma divisão do diencéfalo denominada de metatálamo. Respectivamente, estão representados na imagem pelos números:

- a) 7 e 8.
- b) 3 e 2.
- c) 5 e 4.
- d) 1 e 8.
- e) 8 e 1.

**22.** O núcleo ventral posterior é responsável por transmitir impulsos para o paladar e para as sensações somáticas, como as de tato, pressão, vibração, calor, frio e dor. Observa-se essa estrutura na imagem indicada pelo número:

- a) 2.
- b) 3.
- c) 4.
- d) 5.
- e) 6.

**23.** Qual das estruturas indicadas na imagem não faz parte dos núcleos laterais do tálamo?

- a) 1.
- b) 2.
- c) 4.
- d) 6.
- e) 7.

**24.** A estrutura representada pelo número 8 denomina-se:

- a) Núcleo geniculado medial.
- b) Núcleo geniculado lateral.
- c) Núcleo anterior ventral.
- d) Núcleo *dorsales mediales*.
- e) Núcleo pulvinar.

**25.** As Articulações interfalangeanas são uma modalidade de diartrose que tem seu movimento descrito como:

- a) Trocoide.
- b) Gínglimo.
- c) Em pivô.
- d) Condilar.
- e) Selar.

**26.** As Articulações Carpometacárpicas do polegar são diartroses do tipo:

- a) Selar.
- b) Condilar.
- c) Esferoide.
- d) Enartrose.
- e) Em alavanca.

**27.** São cartilagens que compõe a parede da laringe, exceto:

- a) Corniculada.
- b) Cuneiforme.
- c) Aritenoide.
- d) Crivosa.
- e) Epiglote.

**28.** O brônquio segmentar basal anteromedial é originado do brônquio lobar:

- a) Superior esquerdo.

- b) Inferior esquerdo.
- c) Superior direito.
- d) Médio direito.
- e) Inferior direito.

**29.** São músculos adutores na região medial do quadril, exceto:

- a) Adutor magno.
- b) Pectíneo.
- c) Grácil.
- d) Sartório.
- e) Adutor longo.

**30.** Sobre a amplitude média de movimentos do quadril, a abdução, em graus, é correspondente a:

- a) 0-30 graus.
- b) 0-45 graus.
- c) 0-60 graus.
- d) 0-90 graus.
- e) 0-120 graus.

**31.** Considere a imagem a seguir:



A imagem acima demonstra o fisioterapeuta realizando a avaliação do quadril através de movimentos de:

- a) Flexão.
- b) Extensão.
- c) Adução.
- d) Rotação interna.
- e) Rotação externa.

**32.** Analise o trecho e assinale a alternativa que completa respectivamente as lacunas:

*Ao realizar o teste de Trendelenburg, o fisioterapeuta observa que a positividade do sinal é \_\_\_\_\_ em pacientes portadores de escoliose nos quais ocorre colisão entre a pélvis e as costelas, e \_\_\_\_\_ quando existe desvio medial do eixo mecânico do membro inferior que provoca diminuição da força gerada pelos músculos abdutores do quadril.*

- a) Suprapélvica – Pélvica.
- b) Suprapélvica – Infrapélvica.
- c) Pélvica – Infrapélvica.
- d) Pélvica – Suprapélvica.
- e) Infrapélvica – Pélvica.

**33.** O Teste de Thomas destina-se a avaliar a presença de contratura do quadril em:

- a) Flexão.
- b) Extensão.
- c) Abdução.
- d) Rotação interna.
- e) Adução.

**34.** Este teste destina-se a detectar a presença de contratura em abdução do quadril. Trata-se do teste de:

- a) Ortolani.
- b) Patrick.
- c) Fabere.
- d) Ober.
- e) Medida de comprimentos.

**35.** O Complexo Metabólico para desenvolvimento da hipertrofia deve possuir:

- a) 1 Exercício para normotrofia agonista (pequeno), 1 Exercício para hipertrofia antagonista (pequeno) e 1 Exercício para o core.
- b) 1 Exercício para hipertrofia agonista (grande), 1 Exercício para hipertrofia antagonista (pequeno) e 1 exercício de força.



- c) 1 Exercício para hipertrofia agonista (grande), 1 Exercício para hipertrofia antagonista (pequeno) e 1 Exercício para o core.
- d) 1 Exercício para hipertrofia agonista (grande), 1 Exercício para hipertrofia antagonista (pequeno) e 1 exercício de potência.
- e) 1 Exercício para hipertrofia agonista (grande), 1 exercício de força e 1 exercício explosivo para o core.

**36.** Analise o trecho e assinale a alternativa que completa corretamente a lacuna:

A \_\_\_\_\_ miofascial é uma terapia que auxilia a reduzir restrições ou adesões fibrosas, encontradas entre camadas de tecido fascial.

- a) Hipertonicidade.
- b) Coordenação.
- c) Liberação.
- d) Extensibilidade.
- e) Compressão.

**37.** A pré-habilitação é o campo de integração entre fisioterapia e o condicionamento físico. Sobre o tema considere a figura a seguir:



O padrão apresentado acima pode ser descrito como:

- a) Mobilidade do tornozelo.
- b) Estabilidade do ombro.
- c) Estabilidade do glúteo.
- d) Atividade do glúteo.
- e) Estabilidade do core.

**38.** Com relação ao desenvolvimento de força explosiva, o uso de elásticos correntes tem por objetivo:

- I- Eliminar a inércia;
- II- Desenvolver a curva de produção de força;
- III- Aumentar a intensidade nos ângulos mais fortes.

Dos itens acima:

- a) Apenas o item I está correto.
- b) Apenas os itens I e II estão corretos.
- c) Apenas os itens I e III estão corretos.
- d) Apenas os itens II e III estão corretos.
- e) Todos os itens estão corretos.

**39.** É uma técnica que utiliza manobras rápidas e intensas sobre a pele, utilizando pressão através de movimentos de amassamento e deslizamento. Entre os principais benefícios estão à melhora da oxigenação dos tecidos, a quebra da cadeia de gordura e a melhora do tônus muscular. Trata-se de qual modalidade de massagem?

- a) Massagem Clássica.
- b) Massagem Estética.
- c) Massagem Sueca.
- d) Shiatsu.
- e) Massagem Ayurvédica.

**40.** Sobre a ausculta cardíaca, no segundo espaço intercostal esquerdo o fisioterapeuta realiza a ausculta do foco:

- a) Aórtico.
- b) Pulmonar.
- c) Mitral.
- d) Tricúspide.
- e) Aórtico acessório.

## PROVA DE REDAÇÃO

### INSTRUÇÕES PARA A REDAÇÃO:

1. O candidato deverá redigir texto de no mínimo de 15 (quinze) e, no máximo, 30 (trinta) linhas, sendo desconsiderado para efeito de avaliação qualquer fragmento de texto que for escrito fora do local apropriado ou que ultrapassar a extensão de 30 (trinta) linhas permitidas para a elaboração do texto.
2. A Folha de Resposta Definitiva da Redação não poderá ser assinada, rubricada e/ou conter qualquer palavra e/ou marca que identifique o candidato, sob pena de ser anulada.
3. O candidato não poderá efetuar consulta a quaisquer fontes ou meios de consulta para auxílio na elaboração da dissertação.
4. A Prova de Redação deverá ser redigida de forma clara e sem rasuras pelo próprio candidato, à mão, em letra legível, com caneta esferográfica de tinta azul ou preta de material transparente.
5. A Folha de Resposta Definitiva da Redação será o único documento válido para a correção da prova.
6. Em hipótese alguma haverá substituição da Folha de Resposta por erro do candidato. A folha para rascunho é de preenchimento facultativo e não será avaliada.
7. Ao concluir a prova, entregue ao fiscal de sala a folha de resposta.
8. A Folha de Resposta Definitiva conterá um cartão numerado e destacável. Este cartão numerado será destacado pelo fiscal e entregue ao candidato.
9. A não devolução pelo candidato da Folha de Resposta Definitiva ao fiscal acarretará a eliminação sumária do candidato ao concurso.

### LEIA COM ATENÇÃO AS NOTÍCIAS ABAIXO:

#### Notícia 01

##### ***Instagram vai permitir que usuários denunciem informação falsa.***

*Com nova ferramenta no aplicativo, ação faz parte de esforço do Facebook para limitar o alcance de publicações erradas e alertar usuários.*

O [Instagram](#) lançou no dia 15 de agosto de 2019, um recurso que permite aos usuários denunciarem publicações que considerem falsas (Fake News).

A publicação de informação falsa não é proibida em todos os serviços do Facebook, mas a companhia está tomando medidas para limitar o alcance de publicações erradas e alertar os usuários.

O Facebook começou a usar tecnologia de detecção de imagem no Instagram em maio e expandiu seu programa de checagem de informações para o aplicativo.

Os resultados considerados como falsos (Fake News) são removidos de locais em que os usuários buscam conteúdo novo, como a aba “Explore”, do Instagram, e resultados de busca por hashtags.

O Facebook tem 54 parceiros de checagem de informações e trabalha com 42 idiomas, mas o recurso no Instagram está sendo lançado apenas nos Estados Unidos.

“Este é um passo inicial conforme trabalhamos para uma abordagem mais ampla no trato de informações falsas”, disse Stephanie Otway, porta-voz do Facebook.

(Fonte adaptada: <https://exame.abril.com.br/tecnologia/ianca-ferramenta-para-permitir-que-usuarios-denunciem-informacao-falsa/> >acesso em 09 de setembro de 2019)

## **Notícia 02**

### ***Davi Alcolumbre anuncia instalação de CPI para investigar Fake News.***

*Comissão de deputados e senadores começará a funcionar no mês de setembro.*

*O presidente do Senado e do Congresso Nacional, Davi Alcolumbre (DEM-AP), anunciou no dia 28 de setembro, que vai instalar a Comissão Parlamentar Mista de Inquérito (CPMI) para investigar Fake News (notícias falsas) no início do mês de setembro de 2019.*

*O colegiado será formado por 15 senadores e 15 deputados, e o mesmo número de membros suplentes. Os parlamentares ainda negociam sobre os indicados para a presidência e relatoria da CPMI.*

*O autor do pedido de abertura da CPMI é o deputado Alexandre Leite (DEM-SP), que protocolou o documento com as assinaturas necessárias em junho deste ano.*

*No texto, pede-se a apuração de "ataques cibernéticos que atentam contra a democracia e o debate público", além da "utilização de perfis falsos para influenciar os resultados das eleições de 2018".*

*Na justificativa, há ainda o registro de que "a presença de perfis automatizados, ou robôs, representam um risco à lisura do debate público e do processo eleitoral".*

(Fonte adaptada: <https://oglobo.globo.com/brasil/davi-alcolumbre-anuncia-instalacao-de-cpi-para-investigar-fake-news-23912155> >acesso em 09 de setembro de 2019)

## **REDAÇÃO**

“Fake News” é um termo contemporâneo associado às notícias falsas. Atualmente, as “Fake News” são veiculadas principalmente por meio das redes sociais, o que dificulta o rastreamento dos criadores, e facilita a disseminação das mesmas. Com base nas notícias acima e utilizando seus conhecimentos sobre o assunto, transcreva uma redação dissertativa com no mínimo 15 (quinze) linhas e máximo de 30 (trinta) linhas, com o TEMA:

### **“FAKE NEWS” E OS SEUS MALEFÍCIOS À SOCIEDADE.**

## RASCUNHO PARA REDAÇÃO

1	
2	
3	
4	
5	
6	
7	
8	
9	
10	
11	
12	
13	
14	
15	
16	
17	
18	
19	
20	
21	
22	
23	
24	
25	
26	
27	
28	
29	
30	